



vzw - AIB-VINÇOTTE Belgium - asbl

Siège d'exploitation: Jan Olieslagerslaan 35 • 1800 Vilvoorde
Tél +32(0)2 674 57 11 • fax +32(0)2 674 59 59 • info@vincotte.be • www.vincotte.com
Siège social: Diamant Building • Boulevard A. Reyerslaan 80 • B-1030 Bruxelles

Rapport n°: PO3020815 IGP

F **013323**

Safety, quality and environmental services

Rési. Code:

Antwerpen - Limburg : Tél.: 03 221 86 11
 Brabant : Tél.: 02 674 57 11

Oost & West Vlaanderen : Tél.: 09 244 77 11
 Wallonie : Tél.: 081 432 611

h1

PROCÈS-VERBAL D'EXAMEN DE CONFORMITÉ ET/OU DE VISITE DE CONTRÔLE D'UNE INSTALLATION ÉLECTRIQUE À BASSE TENSION

Membre n°: Demandeur:

Responsable des travaux:	Installation:	Propriétaire/gestionnaire:
Nom, Prénom: <u>M. ANCIEN</u>	Nom, Prénom: <u>APPARTEMENT MEZ</u>	<u>M. ANCIEN</u>
N° carte d'identité: <u>590-4337025</u>	Adresse: <u>35812 Ch. Paul Habbal</u>	<u>EDEN</u>
N° TVA: BE <u>-96</u>	CP + Commune: <u>7110. Hadyz-Goegynon</u>	
	Tél: <u>/ /</u>	

Bases de l'examen: Règlement Général sur les Installations Électriques (RGIE) RGPT

<input checked="" type="checkbox"/> Art 270	<input checked="" type="checkbox"/> mise en usage	<input type="checkbox"/> modification	<input type="checkbox"/> extension	<input checked="" type="checkbox"/> Art 86	<input type="checkbox"/> Art 271bis	<input checked="" type="checkbox"/> ① Unité d'habitation
<input type="checkbox"/> Art 271	<input type="checkbox"/> mobile	<input type="checkbox"/> temporaire		<input type="checkbox"/> Art 87	<input type="checkbox"/> Art 278	<input checked="" type="checkbox"/> ② Unité de travail domestique
<input type="checkbox"/> Art 276	<input type="checkbox"/> périodique	<input type="checkbox"/> contrôle		<input type="checkbox"/> Art 88		<input type="checkbox"/> ③ Parties communes
	<input type="checkbox"/> renforcement	<input type="checkbox"/> Art 276bis : vente d'une unité d'habitation		<input type="checkbox"/> Art		<input type="checkbox"/> ④ Unité de travail

Données générales de l'installation électrique:

Données distributeur	EAN	<input type="checkbox"/> EAN non communiqué	<input checked="" type="checkbox"/> Compt.kWh non placé
	Compt. kWh n°:	Index jour:	Index nuit:
Données installation	Conçue pour U _n : <input checked="" type="checkbox"/> 230V <input type="checkbox"/> 3x230V <input type="checkbox"/> 3N400V		Type de prise de terre:
	Courant nominal maximum (A): <input type="checkbox"/> 20 <input type="checkbox"/> 25 <input type="checkbox"/> 32 <input checked="" type="checkbox"/> 40 <input type="checkbox"/> 50 <input type="checkbox"/> 63 <input type="checkbox"/> 80 <input type="checkbox"/> 100		<input type="checkbox"/> boucle de terre <input checked="" type="checkbox"/> barres / piquets
	Câble d'alimentation tableau principal: <u>4</u> X <u>10</u> mm ² - Type: <u>EXIB</u>		<input type="checkbox"/>
Description installation	Dispositif diff. gén.: <u>40</u> A / <u>300</u> mA		Nombre de tableaux: <u>1</u>
	Nombre de circuits terminaux: <u>11</u>		
Voir annexe(s)			

Mesures - tests - contrôle visuel - scellés:

Contacts Dir. Contacts Indir. Montage Appareils Matériel I>/section Schémas Contrôle bcl de défaut

Résistance de dispersion de la prise de terre: 6,5 Ω Isolement général: 10 MΩ Continuité de terre Test dispositif diff.

Le dispositif différentiel général: était plombé a été plombé n'a pas été plombé ne peut pas être plombé

Infractions - Remarques (pour la signification des codes éventuels: voir au verso)

Infractions		Visa GRD:
Nouvelle installation	<u>/</u>	
<input checked="" type="checkbox"/> Néant		
Infractions		Mandataire GRD:
Installation existante		Nom:
<input type="checkbox"/> Néant		
Remarques		Visa:
<input type="checkbox"/> Néant		

Conclusion(s):

La nouvelle installation est conforme n'est pas conforme au RGIE.

L'installation existante est conforme n'est pas conforme au RGIE.

L'installation électrique doit être recontrôlée avant le 18/12/2033 (*)
● par le même organisme de contrôle (**)

(*) délai prescrit sous réserve de modification de la réglementation

Agent visiteur:

Nom: Piccolo Agent n°: 3042 Date: 18/12/2008

Annexe(s): Schéma(s) de position: 2 Schéma(s) unifilaire(s): 1

Pour le Directeur Général: Signature

Ce procès-verbal doit être conservé dans le dossier de l'installation électrique et ce dossier doit renseigner toute modification de l'installation.
Le Service Public Fédéral Economie doit être avisé immédiatement de tout accident survenu aux personnes et dû, directement ou indirectement, à la présence d'électricité.
(**) Les travaux nécessaires pour faire disparaître les infractions constatées au moment de la visite doivent être exécutés sans retard et toutes mesures adéquates doivent être prises pour qu'en cas de maintien en service des installations, les infractions ne constituent pas un danger pour les personnes et les biens. Dans le cas où, lors de cette nouvelle visite de contrôle, après max. 1 an, des infractions subsistent, l'organisme agréé se doit d'envoyer une copie du procès-verbal de visite de contrôle à la Direction générale de l'Energie préposée à la haute surveillance des installations électriques domestiques.

Propriétaire ANCIEN Δ 358/2 ch Paul Houtart (partie privée) (3)
 710 Houdeng-Goegnies.
 Colinet

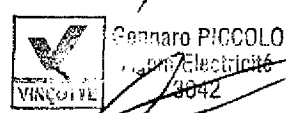
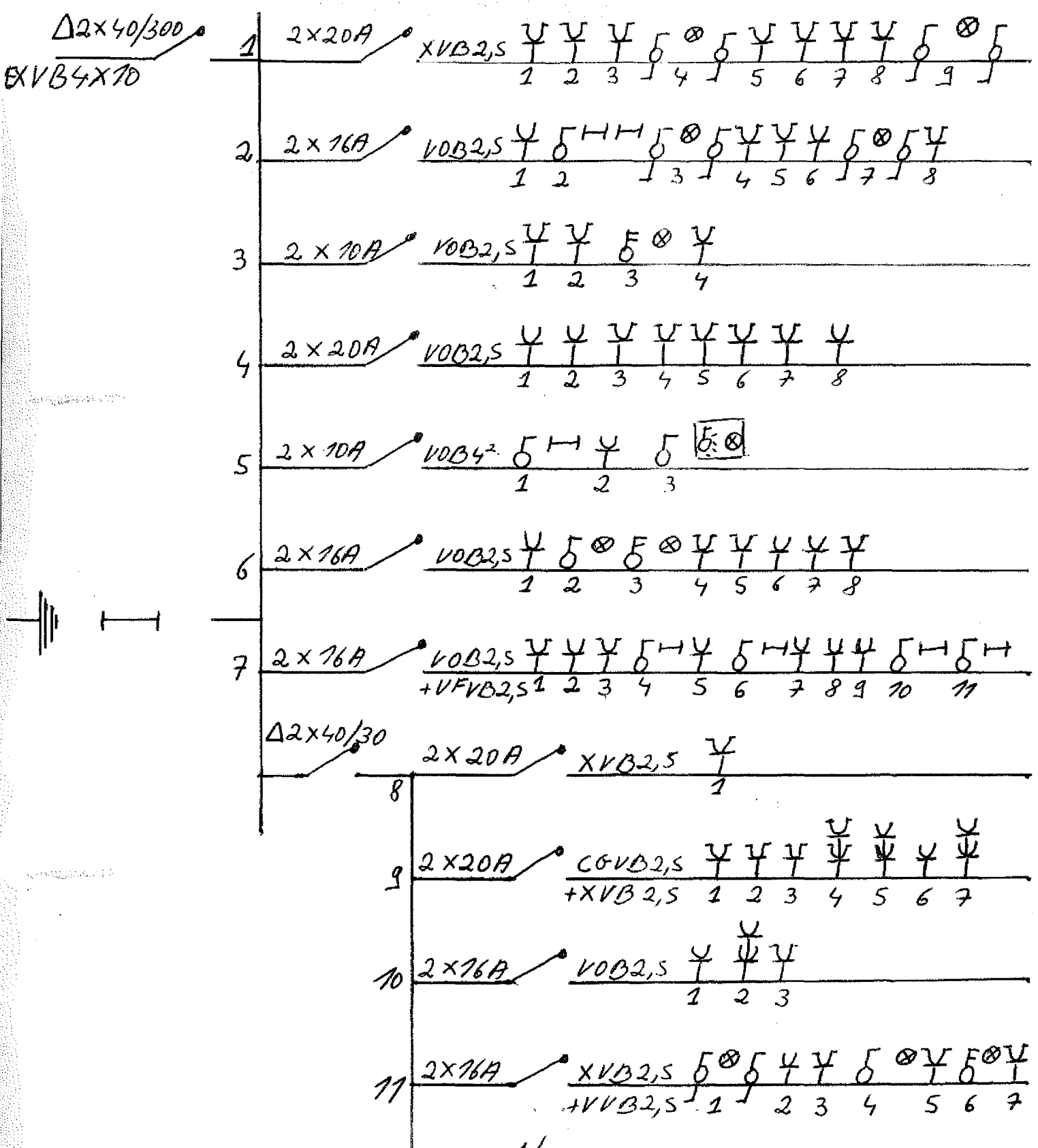

1/3
 [Signature]

13/12/08

Plans réalisés
 Par ANCIEN Dominique.

[Signature]

530-4887025-36

Propriétaire ANLION 1 358/2 ch paul Houtart
7770 Houdeng Goegnies (parties privies)

Etage ABCD

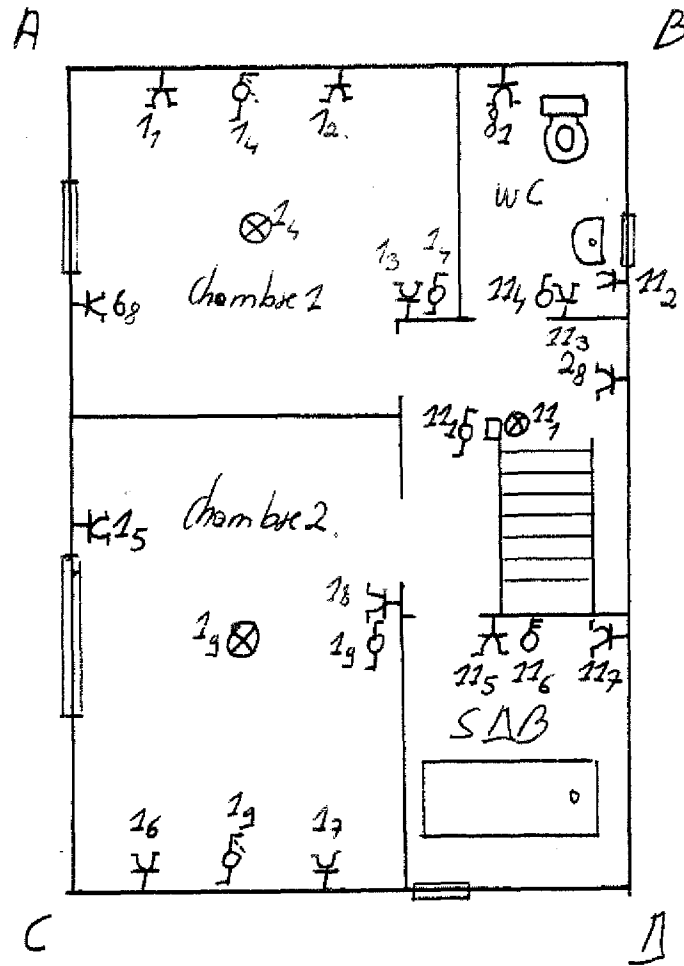

2/3
Gennaro PICCOLO
Agent Electrique
VIRACOLTE

Plans réalisé
Par ANLION Dominique.

ANLION

Coffret électrique
3 2 2 1 → Sectionneur général 250A

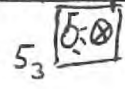

Chaussée

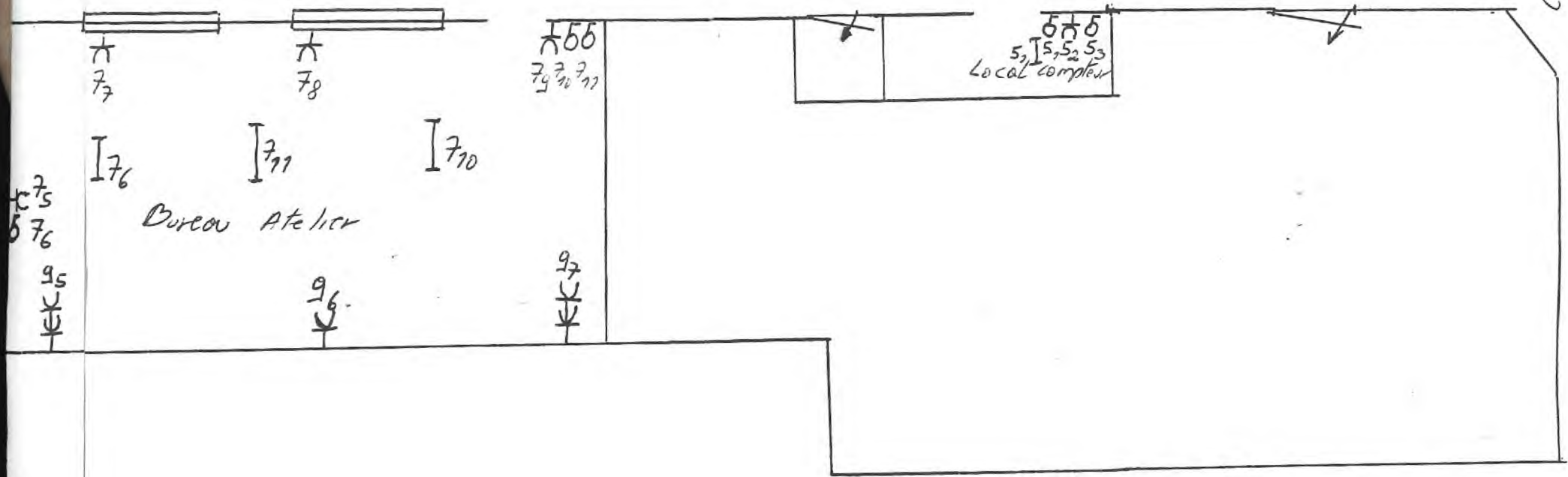

Plans réalisé
Par ANCIEN Dominique.

Propriétaire. ANCION Δ 358 Δ ch paul Houtart
 770 Howeleng Goeynias (parties privies)

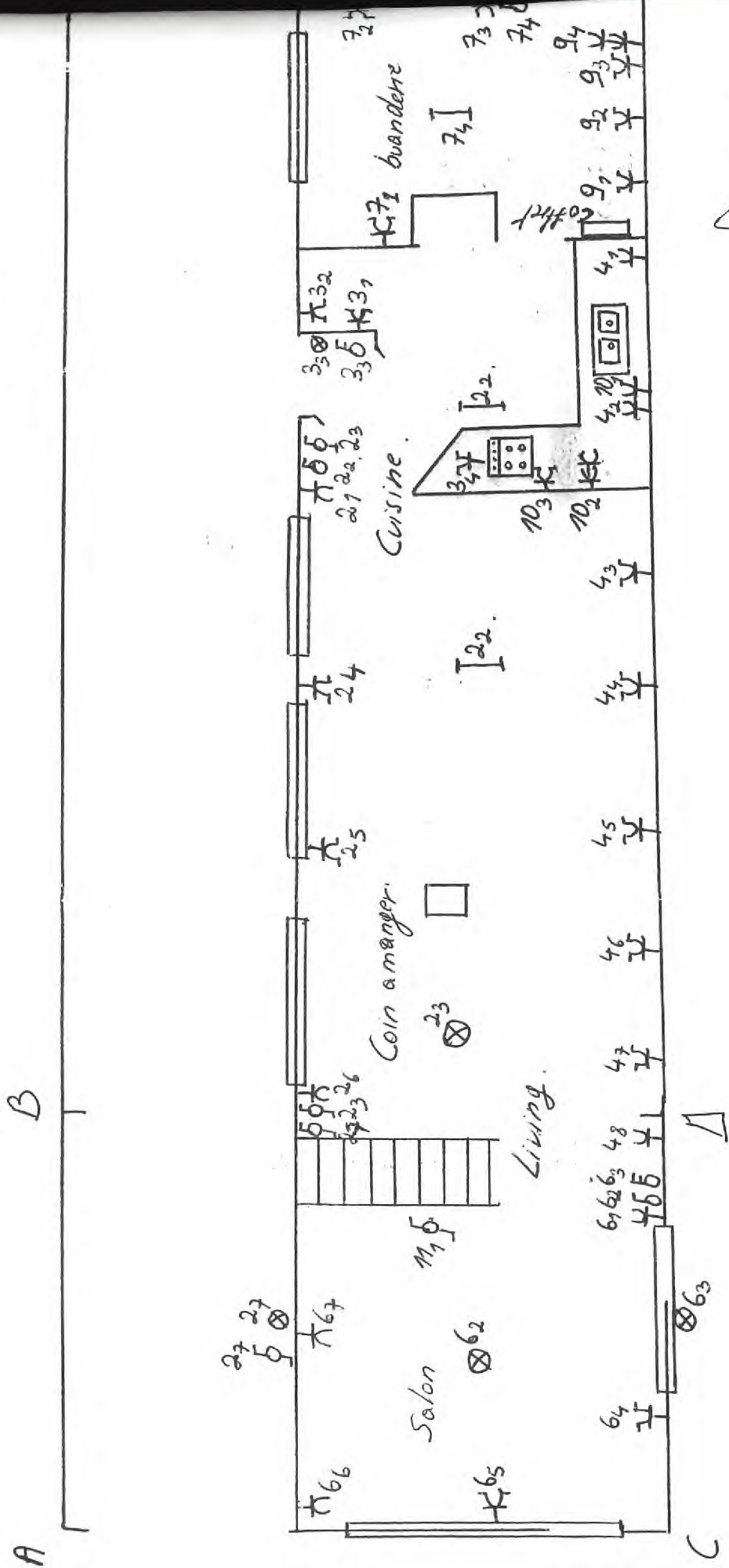

3/3
 VIACITE
 PIERRE PICCOLO
 Electricité
 5042